

令和6年度入学 新1年生

入学予定保護者説明会(資料)

会 順

- ① 学校長挨拶【校長】
- ② 入学までの準備【1年担任】
・入学の心得 ・学校生活 ・学用品 ・通学路
(資料P2～P5・P10)
- ③ 学校給食について【栄養職員】
(資料P6)
- ④ 健康について【養護教諭】
(資料P7)
- ⑤ 特別支援教育について 【特別支援担当】
(別紙プリント)
- ⑥ 就学援助について【就学援助担当】
(別紙プリント)
- ⑦ 入学式・学警連について【教頭】
(資料P8～P9・別紙プリント)
- ⑧ P T Aからのお知らせ【P T A本部役員】
(別紙プリント)
- ⑨ 質疑応答

令和6年2月7日(水)

長崎市立山里小学校

〒 852-8114 長崎市橋口町20番56号

TEL(844)-0785

FAX(844)-1068

新入生の保護者の皆様へお伝えしたい3つのこと

山里小学校 校長 中島由広

1 山里小学校が目指すもの

本校の学校教育目標は、「やさしさと思いやりで、笑顔がいっぱい ~本物の笑顔あふれる山里小~」です。この目標の実現のために、「本物の学び」「本物の心」「本物の仲間」を育てていこうと考えています。

また、山里小学校は多くの方がご存知のとおり、平和教育を推進する学校です。永井隆博士の平和希求の精神を受け継ぎ、実践していく学校です。子供たちは小学校で6年間しっかりと平和について学びます。そして、「本物の平和」を発信できる存在となっていきます。

山里小学校が目指すものを是非共有してください。

2 入学までの約50日でしてほしいこと

入学までに次のようなことができるようにしてほしいと思っています。「基本的な生活習慣を身に付ける」「あいさつ、返事、自分の名前を言えるようにする」「人の話を聞く」です。特に「聞くこと」は、すべての学びの基本です。

入学を間近にした今、これにもう一つ加えます。それは「小学校への期待をもたせる」ことです。いよいよ目前に迫った小学校生活。不安や心配事、幼稚園や保育所との違いに戸惑うことはあるでしょう。それでも「小学校は楽しいところだよ」「うれしいね」「頑張ろうね」「大丈夫だよ」という前向きな気持ちをもたせていただきたいのです。

そのために学校へ一緒に歩いて来てみることもよい方法です。本校は美しいレンガ造りの学校です。公立の建物としては大変珍しいと思います。この学校でお勉強したり、遊んだりするんだよと夢をふくらませてあげてください。

3 保護者の皆様へお願いしたいこと

最後に、保護者の皆様へお願いしたいことです。それはただ一つ。「信頼してください」ということです。学校を信頼してほしい、担任の先生を全面的に信頼してほしいと思います。すべてはそこから始まります。そのために全力を注ぎます。けれど、もちろん人間ですから足りない部分もあるでしょう。気になるところもあるかもしれません。その際はいつでも話に来てください。校長室のドアはいつも開いています。そうして互いの「信頼」の上にこそ、質の高い教育が実現すると信じています。

お子様の入学を、全校児童・全教職員で心待ちにしています！

1 はじめに

新春を迎え、まもなく入学の季節となります。この4月、入学されるお子様はもちろん、保護者の皆様も新しい希望に胸をふくらませていらっしゃるものと存じます。

これから入学される子どもたちには、21世紀の担い手としての活躍が期待されています。小学校への入学は、その第一歩でもあります。一人一人の子どもたちが、健やかに育ちますように、これから学校と家庭とが、お互いに連携を深めていきたいと存じます。

特に、山里小学校は「やさしさと思いやりで笑顔がいっぱい」の学校を目指しております。皆様のご理解とご協力をお願いします。

あたらしく 1ねんせいになる みなさんへ

(お子さんに読んで聞かせてください。)

おひなさまが すぎて、あたたかくなると はるがやってきます。

はるには、きれいな はなが たくさん さきます。するとみなさんは、やまざと しょうがっこうの 1ねんせいになります。

やまざと しょうがっこうの おにいさんや おねえさんたちも、みなさんの にゅうがくを たのしみに まっています。

らんどせるを しっかり せおって やまざとしょうがっこうにきてください。

やさしい せんせいや たくさんのおともだちと たくさん おべんきょうをしたり、あそんだり しましょう。



2 ①入学の心得

【入学までに、お子さんとしっかり練習してください。】

- きちんとすわって、話をしっかりと聞ける。
- 名前を呼ばれたら、「はい」と返事をする。
- 「おはよう」「こんにちは」「さようなら」「ありがとう」「ごめんなさい」と、誰にでも言える。
- 「具合が悪い」、「トイレに行きたい」など、困りごとをはっきり言える。
- トイレの使い方(和式)が分かり、用便の始末が自分でできる。
- 食事を、20分ぐらいで食べ終える。
- 自分で洋服の着替えができる(服をたたむことも)。
- ランドセルの開け閉めや、せおう・おろす、中身を出し入れするなどが自分でできる。
- だれとでも仲良く遊べる。
- 通学路を歩いて、自分で登下校できる。
- 早寝(午後9時まで)・早起き(午前7時まで)ができる。
- 「思ったこと」、「必要なこと」など、自分の意志を伝えることができる。



保護者の方へ(お願い)

- お子さんの持ち物には、すべてひらがなで名前を書いてください。
- 毎日、筆箱には、といだ鉛筆5本(2B)程度・赤青鉛筆1本とマイネームペン、消しゴムを入れて持たせてください。
- 連絡帳・連絡袋には、学校からのプリントやお知らせなどが入っています。
毎日必ず目を通して確認してください。
- 欠席するときは、入学後登録していただくアプリ『TETORU(テトル)』にて、御連絡ください。(学校側の登録手続き終了までは、電話にてご連絡ください。)
- 通学用の衣服は、一人で着脱できる服にしてください。(後ろ開きのチャック、ひもやリボン・ボタンの多い洋服等、手伝いが必要な服はなるべく避けてください。)
- 自分で履くことができる靴を履かせてください。ひも靴は、まだ難しいです。

2 ② 学校生活について

【入学までに、お子さんとしっかり練習してください。】

- 7時45分～8時までに、教室に着くように登校します。
⇒ 学校の始まりは、8時15分です。ゆとりをもって送り出してください。
- 名札・ハンカチ・ちり紙をいつも身に付けます。
- 「友達を呼び捨てにしない」など、正しい言葉遣いを心掛けます。
⇒ 日ごろから、正しい言葉遣いをご指導ください。
- 準備や後片付けは、自分で最後までします。
⇒ 家庭でも、自分のことは最後までしっかりとさせてください。
- 給食の配膳を自分たちでします。
⇒ ごはんやおかずをよそう経験をさせてください。
- 掃除は、すみずみまできれいにします。
⇒ 掃除を自分たちでします。「雑巾しぼり」「ほうきで掃く」ことを経験させてください。
- 学習に関係のない物は、持ってこないようにします。
⇒ ご家庭でしっかり確認し、不要な物(キーホルダーなど)を持たせないようにしてください。
- 下校時刻について
 - ※ 1年生は、毎日5時間授業です。14:55ごろ下校する予定です。木曜日は13:35ごろになります。
 - ※ 下校時刻は、学年通信や学級通信でお知らせするように予定しています。



2 ③ 通学・通学路について

- 通学は、通学路を歩くようにお願いします。各家庭から通学路までの道は、保護者の方で決めてください。
- 各家庭で、お子さんと通学路を一緒に歩いて、自分で登下校できるように、危険な所を確かめ、安全な通学の仕方についてご指導ください。
- 年間を通して、通学路の方向別に、集団下校を行います(しばらくは可能な範囲まで教師が引率します)。
- 集団登校は実施しておりません。



2 ④ 学用品について

- ※ 学用品は、子どもが使いやすいものを選んでください。
- ※ 幼稚園や保育所等で使っていた学用品がありましたら、それを使われて結構です。

■本日、説明会終了後に販売するもの

※ 入学式の時には、販売はありません。

- はさみ(キャップつき) ※右きき, 左きき用があります。
- 学校机用引き出し ※記名をして, 入学式の日にお子様の机の中に入れてあげてください。
- クレパス(クレヨンでもよい)
- 全芯型色鉛筆(クーピーでもよい)
- 粘土(粘土ケース・へら)
- 工作板(緑カッター板/青粘土板)
- 水彩絵の具セット



- シューズ(上履き兼用として, 体育館シューズを使用します。)

※ 本日購入できない場合は, 入学式前までに次の店で購入しておいてください。
シューズ入れは, 手作りのものでも市販のものでも構いません。

○ ジョイフルサン生活雑貨館(平和町商店街)

TEL 849-0343 シューズ代金 2,200円(税込)

体操服

※ 本日購入できない場合は, 体育授業前までに次の店で購入しておいてください。
購入の際, 「山里小学校」とお伝えください。体操服入れは, 手作りのものでも市販のものでも構いません。

- ジョイフルサン生活雑貨館(平和町商店街) TEL 849-0343
- ・半袖シャツ 1,960円(サイズ 120・130・140・150)
2,130円(サイズ S~LL)
 - ・クォーターパンツ 2,400円(サイズ 120~150)
(紫色) 2,600円(サイズ S~LL)
 - ・体操帽子 1,200円(日除け付)

※ 金額は, 税込です。

※ 体操服は「チトセピア3F(千歳町 Tel846-1147)」「夢彩都2F(元船町 823-3131)」でも取り扱っています。(価格は若干違います。)

■学校で一括して用意させていただくもの

□ 次の学用品等は、学校で一括して準備させていただきます。ご理解の上、ご協力をお願いいたします。なお、代金は、入学後に各学級で集金いたします。

| | |
|---|------|
| ○ 国語ノート(8マス) | 150円 |
| ○ 算数ノート(6マス) | 150円 |
| ○ 自由帳 | 150円 |
| ○ 連絡帳 | 150円 |
| ○ 連絡袋 | 420円 |
| ○ マイネームツイン | 120円 |
| ○ 赤鉛筆と青鉛筆 | 110円 |
| ○ のり(アラビック) | 150円 |
| ○ 名札 | 80円 |
| ○ 入学写真代 | 880円 |
| ○ 算数ブロック | 600円 |
| ◎ 合計金額 2,960円 | |
| ※名札の金額については変更がある かもしれません。御了承ください。)) | |

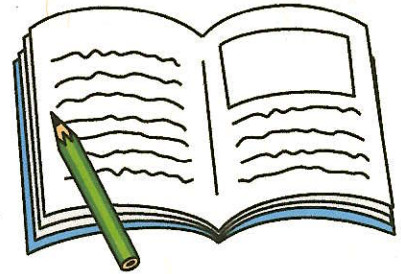

シューズは2か所に
記名してください。

■各家庭で用意させていただくもの

- 筆箱(缶製・布製でないもの) □ 2Bの鉛筆5本 □ 消しゴム
- ランドセル □ マスク
- 歯ブラシ・コップ(歯ブラシのキャップは不要 コップは安定感のあるもの)
- 歯ブラシとコップを入れる袋
- 体操服入れ ※ 学習ノートは、当初は学校で用意したノートを使います。
- シューズ入れ
- 大きめのバッグ(体操服入れ・シューズ入れ・コップ袋・給食着が一つにまとめてはいるもの)
- 図書バッグ(学校で借りた図書を入れるバッグ。本がいたまないようにします。)

コップ入れ

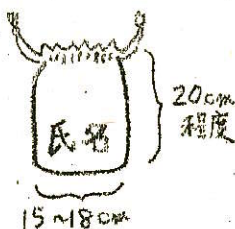

体操服入れ



図書バッグ

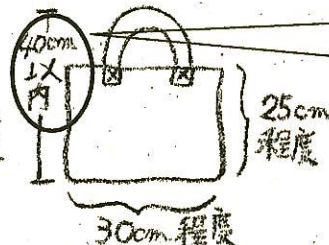

40cm以内を守
ってください。

※ 多少、大きさが違っても、お子様に入れさせてみて、スムーズに出し入れできれば構いません。

3 学校給食及び給食費等の納入方法について

山里小学校では、令和5年度は約600名分の給食を調理しています。保護者の方の経験などをもとに、お子さんに「給食は楽しくておいしいよ。」などと話をしておいてください。

※ 1年生の給食開始は4月17日(水)の予定です。

■学校給食の様子について

- 給食の準備から食事、片付け、歯みがきまでを45分間で行います。
- 準備や後片付けは、子どもたちが行います。
- 給食当番の子どもは、学校用の白衣・帽子と自分のマスクをつけ、当番の仕事を行います。当番以外の子どもも配膳時にマスクをつけます。



(金曜日に、白衣等を持たせますので、洗濯して月曜日までに学校に持たせてください。)

- 週に3回米飯給食が行われています。
(令和6年度は、月曜日と火曜日と木曜日の予定です。)
- 給食後は、歯みがき(歯みがき粉は使用しません)を行っています。

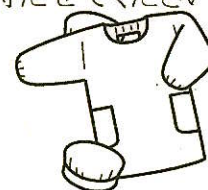

■ご家庭でお願いしたいこと

- 食事前の手洗い・基本的なマナー・食後の後片付け。
- 嫌いなものでも一口は食べる。
- 正しい箸の使い方。
- 決められた時間内(20分程度)に食べ終わる習慣。



■給食費等の納入方法について

- 長崎市小中学校では、給食費の納入を、皆様の銀行の預金口座から自動的に引き落としとして、長崎市の公会計の口座に振り込む自動納付制度となります。口座振替手数料は有料となっています。
- 口座振替納付申込書は、本校に兄・姉がいても1人につき1枚ずつ作成して、保護者の方で各金融機関の窓口に提出し、手続きを済ませていただくようお願いいたします。
- 取扱いの金融機関は、以下の5つからお選びください。

| | | |
|----------|------------|------|
| 十八親和銀行 | ゆうちょ銀行 | 長崎銀行 |
| 長崎三菱信用組合 | 長崎西彼農業協同組合 | |

- 3月中に必ず金融機関で給食口座の手続きを済ませてください。
- 「学校給食実施確認書及び同意書」に記入後、入学式当日にお持ちください。

■食物アレルギーについて

- 個別にご相談がありましたら、山里小学校栄養職員までご連絡ください。

4 健康について

■基本的な生活習慣

- 早寝・早起き・朝ごはん，朝からの排便の習慣を付けさせてください。
- ハンカチ，ティッシュの携行，爪切りや頭髪，衣服の清潔に努めさせてください。
- 和式水洗トイレの使い方を，練習させておいてください。

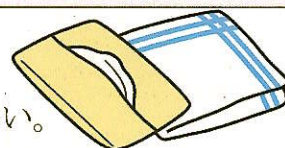

■体調不良になったとき

- 学校で体調が悪くなり，発熱や感染症の疑いがある場合は，保護者の方にお迎えに来ていただくことになります。(早退して，必要に応じて受診し，その後は，ご家庭で静養してください。)
- 熱が無くても，学習や活動が困難だと判断した場合は，ご家庭へ連絡いたします。

■けがをした場合

- 学校でけがをした時は，保健室で応急手当をします。(受診が必要だと判断した場合は，保護者の方へ連絡します。)継続的な治療や慢性的な疾患，ご家庭や地域活動でのけがはご家庭で手当てをしてください。



■緊急連絡先

- いつでも連絡がとれるように，緊急連絡先は明確にしてください。本日お渡しした「緊急の場合の連絡票」にご記入の上，入学式当日に提出してください。
- 携帯番号等，年度途中に変更があった場合は，必ず担任に連絡してください。
- 家族のその日の居場所を，お子さんに伝えておいてください。

■日本スポーツ振興センター(今年度の掛金は年間550円)

- 学校でのけがや登下校中のけがで，病院・整骨院を受診した場合は，医療費等が後日給付される制度があります。1年生で加入し，6年生まで自動更新されます。
※登下校時のけがは通学路を通った場合に適用されます。



■出席停止

- 新型コロナウイルス感染症・インフルエンザ・水痘(みずぼうそう)・流行性耳下腺炎(おたふく風邪)・麻疹(はしか)・風疹(三日ばしか)等の感染症にかかった時は，感染拡大を防ぐために，出席停止となります。診断を受けたら早急に学校に連絡し，家庭で休養させ，かかりつけ医の許可が出てから登校することになります。

5 入学式について

■日 時 令和6年4月10日(水) 受付 8時30分～8時55分
開式 9時40分

※ 9時から各学級で、担任が呼名をしたり、入学式について話をしたりします。
9時には、お子様を自分のいすに腰掛けさせてください。

■場 所 本校体育館

- 受 付
- (1) 受付は、8:30～8:55の間に、2階教室フロアで行います。
保護者の方で、玄関前でお渡しする「入学のしおり」の「学級名簿」を見て、所属学級を確認後、靴を所定の場所へ置き、2階教室フロアへお上がりください。
 - (2) まず、2階教室フロアで、通学路コース別のシールをお渡しします。
保護者の方でランドセルの横に付けてあげてください。
 - (3) 各学級前で、「受付」を行います。ここで、①「就学通知書」②「緊急の場合の連絡票」③「学校給食実施確認書及び同意書」をお渡しください。
 - (4) 受付が終わりましたら、教室に入ってください。教室に入ったら、自分の席(児童の名前札がはってある席)に座らせてください。また、トイレの場所をお子さんと一緒に確認され、済ませておいていただくと助かります。

■欠 席 入学式当日に、病気、その他で欠席をする場合は、必ず8時30分までに、電話で学校に連絡をしてください。(TEL 844-0785)

■式 順 [9時40分～9時45分 1年生入場]

- | | |
|--------------|----------------|
| ① 開式の言葉 | ⑦ 歓迎の歌(2年生) |
| ② 国歌・市歌斉唱 | ⑧ 入学の言葉(1年生代表) |
| ③ 校長先生の話 | ⑨ 校歌斉唱 |
| ④ お祝いの言葉 | ⑩ 閉式の言葉 |
| ⑤ 学級担任の紹介 | ⑪ 1年生退場 |
| ⑥ 歓迎の言葉(6年生) | |

■1年生学級の時間 10時30分～11時30分(記念写真撮影を含む)

■保護者会(体育館) 10時30分～

○ PTA入会 など

※ 保護者会終了後は、各教室での授業参観をお願いします。

■その他

教科書等は、教室の児童の席に置いてありますので、保護者の方で、冊数などを確認の上、ランドセルの中にしまってください。

～ 4月10日(入学式当日)に持ってくるもの ～

【1年生が持ってくるもの】

○ ランドセル ○ シューズ ○ シューズ入れ

【保護者が持ってくるもの】

○ 就学通知書(はがき) ○ 緊急の場合の連絡票
○ 学校給食実施確認書及び同意書
○ 学校机用引き出し ○ 保護者の方の上ばき(スリッパ)

【お願い】

自家用車での登校はご遠慮ください。

なお、学校前の道路は、児童の登校時間帯(7:30～8:30)に車両進入禁止区域となり、車の通行はできません。



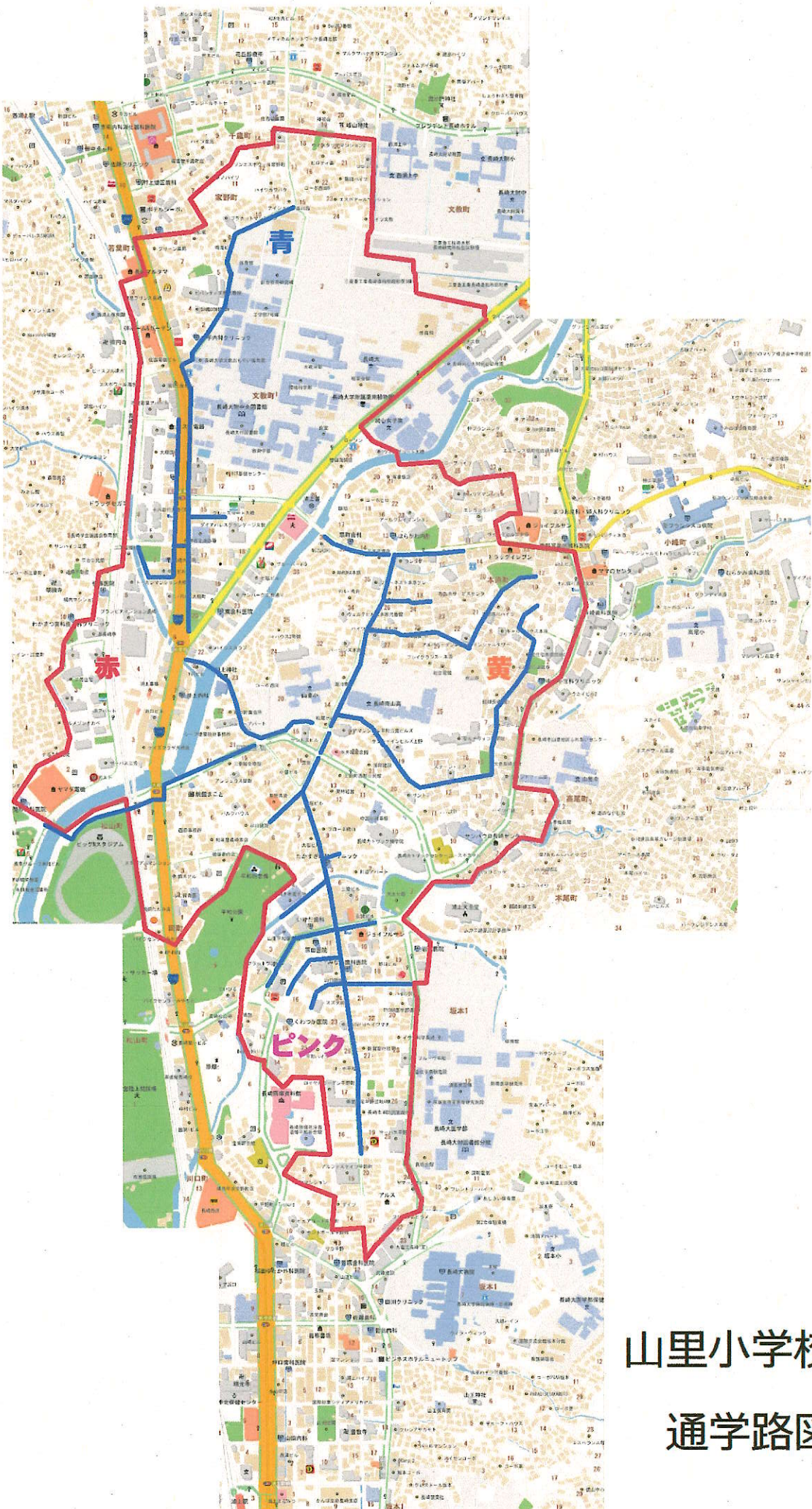

山里小学校

通学路図

入学説明会の日に販売するもの

| | 物品名 | 規格など | 単価 | 教材社 |
|----|---|------------------|--------|-------------------------------|
| 1 | 絵の具セット (ブルー・グリーンから選択) | | 4,500円 | ゆとり教材 849-5735 |
| 2 | 粘土 | 軽量油粘土・ケース・へら | 850円 | 学友社 862-8995 |
| 3 | 工作板 | 緑カッター板・青粘土板 | 500円 | |
| 4 | 引き出し(透明整理箱) | A4タイプ・ブルー | 830円 | |
| 5 | クレパス | サクラクレパス【16色】 | 750円 | |
| 6 | はさみ | キャップ付き右利き・左利き用選択 | 500円 | |
| 7 | 全芯型色鉛筆 ※前回クーピーとお知らせしていました。今回の販売はぺんてるの商品で、サクラクレパスのクーピーとほぼ同等品です。基本的にクーピーでも構いません。 | 15色(ぺんてる) | 800円 | ゆとり教材 849-5735 |
| 8 | 体操服(半袖シャツ) | 120~150 | 1,960円 | 前田株式会社 837-8222 ユニフォーム部 |
| | | S~LL | 2,130円 | |
| 9 | 体操服(クォーターパンツ) | 120~150 | 2,400円 | |
| | | S~LL | 2,600円 | |
| 10 | 体操帽子(紅白) | つば・日よけ付き | 1,200円 | |
| 11 | 上履き | 全サイズ | 2,200円 | 日本教育シューズ協議会 095(801)2807 |

予定しておりました鍵盤ハーモニカ(ヤマハ・ハードケース)の販売については、入学後行います。その際の金額は6500円です。幼稚園・保育園で使用しているものをそのままお使いになるか、事前に同等品を購入していただいても構いません。(他の物品についても、同等品を別に準備していただいても構いません。)

入学式当日に配付し、後日集金させていただく物品(一斉購入)

| | | | | |
|----|-------|--------------|------|--|
| 12 | 文具セット | ・国語ノート(8マス) | 150円 | 文具の森 848-6868 山里小学校 おおや写真館 田口教材社 |
| | | ・算数ノート(6マス) | 150円 | |
| | | ・自由帳(白無地) | 150円 | |
| | | ・連絡帳(10行縦) | 150円 | |
| | | ・連絡袋(ファスナー式) | 420円 | |
| | | ・マイネームツイン | 120円 | |
| | | ・赤鉛筆と青鉛筆 | 110円 | |
| | | ・のり(アラビック) | 150円 | |
| | | ・名札 | 80円 | |
| | | ・入学写真代 | 880円 | |
| | | ・算数ブロック | 600円 | |
| | 小計 | 2,960円 | | |

※名札等、金額が未確定のものがあります。変更がある場合は御了承ください。

学用品販売について

入学説明会当日(令和6年2月7日)の段階で、転勤等の理由で山里小に入学できるかどうか、まだ態度決定ができないご家庭は、学用品の購入はお控えください。

↓
本校に入学が確定した時点でご連絡いただければ、担当の者が必要な物品について教材取扱店に連絡を入れ、注文をします。

↓
学用品が学校に届き次第、ご連絡しますので、教材費を持って学校にお越しください。

※ 学用品のお渡しは、3月29日までとします。

注文した品物が学校に届くのに時間がかかる場合がありますので、学校へのご連絡を早めにしていただけるとありがたいです。