# 我らの南

No.21

令和４年 2月8日

〒851-0245 TEL095-836-0085
長崎市千々町５１３番地
長崎市立南小学校長
田川　雄一

**学校教育目標**
**自ら学び鍛え，励まし合う，心豊かな児童・生徒の育成**

## ２月２日全校朝会

### 10人全員に賞状！ 「おめでとうございます」

毎月の全校朝会では、必要に応じて表彰伝達も行っています。今月はなんと１０人全員に賞状を渡すことができました。みんなのがんばりをみんなで喜び合うことができたのです。記念の１日となりました。

**第 67 回長崎県小・中学校児童生徒美術作品展「子ども県展」**

特選
- 小４絵画　　さん

入選
- 小１版画　　さん
- 小２版画　　さん
- 小２版画　　さん
- 小４絵画　　さん
- 小５版画　　さん
- 小６絵画　　さん

**まちづくりアイデアコンテスト**　佳作　　さん

地域が誇る「びわ」や「みかん」のよさを多くの人に伝えたいという思いが込められた素晴らしい企画でした。

**第 71 回長崎市小･中学校連合美術展**

- 書写の部　　さん
- 絵画の部　　さん

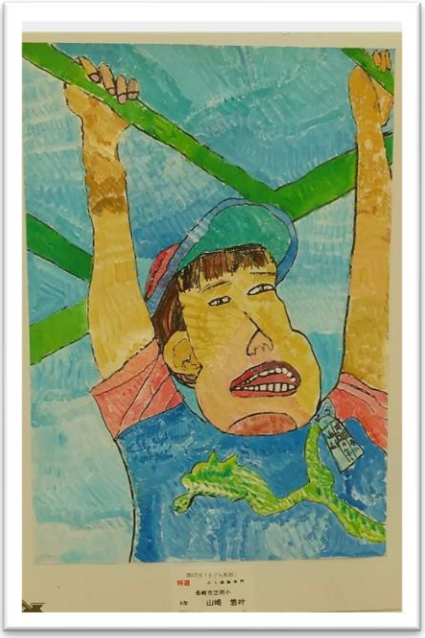

この規模の学校で、こんなにも入選者が出たのは、本当に素晴らしいことだと思います。

左は、特選の　　さんの作品です。１月に県美術館に展示されていました。私も会場に行ってきたのですが、県内の優秀な作品に交じっても全く引けを取らないものでした。とても誇らしく感じました。

子ども県展の作品は校内に掲示していますので、来校の折にはご覧いただければと思います。

惜しくも入選できなかった作品も含めて、どの作品も一人一人が自分の発想を生かし、丁寧に仕上げていったものです。こうした頑張りの過程にこそ、価値があると思います。

# 学校の掲示物紹介

学校の掲示物を紙面で紹介します。子どもたちの作品はもとより、みんなが楽しめるような掲示もあります。来校の折にはぜひご覧ください。

## 南中の卒業生1236人　～南中の歴史をふりかえる①～

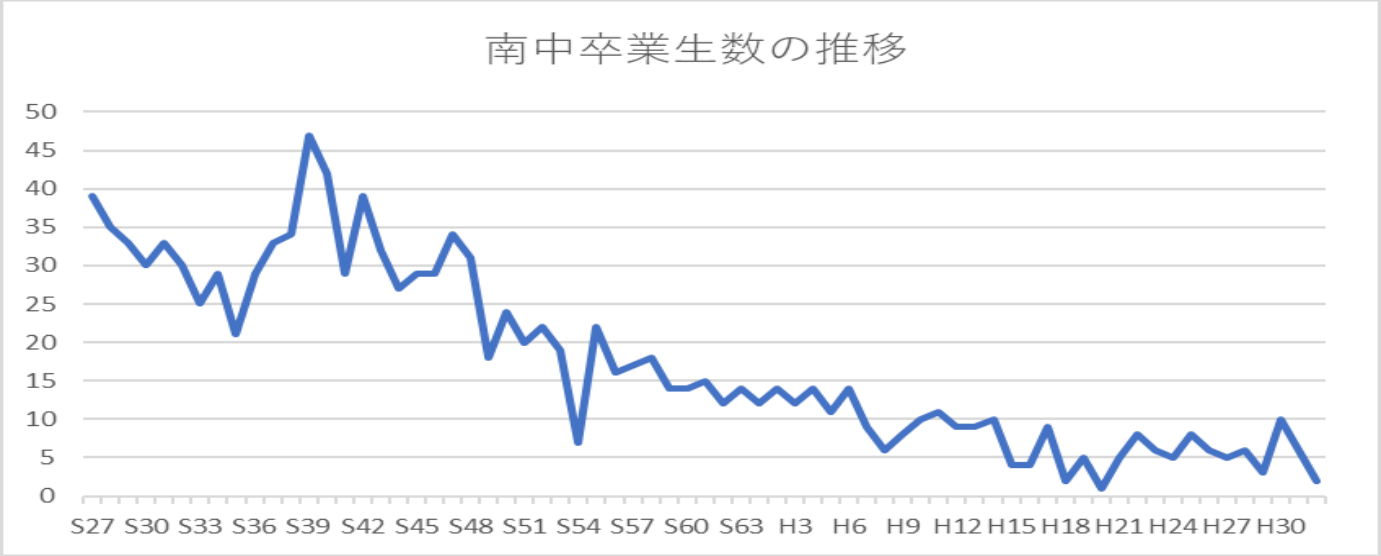


現在休校中の南中学校は、茂木中学校に統合されることとなりました。歴史ある南中学校が閉じることになるのは、たいへんさびしい限りですが、この機会にこれまでの卒業生数の推移をまとめてみました。

昭和２７年度から昨年度に至るまで、１２３６名が南中学校を卒業しています。

第１回目の卒業生は３９名、現在８５歳になられるかと思います。歴史の重みを感じます。

ピークは昭和３９年度の４７名で、昭和４０年代は３０名前後で推移しますが、その後、徐々に減少し、平成に入る頃には１０人前後となりました。平成１５年度からは一桁台が続き、平成３０年度は久しぶり２桁となりましたが、令和３年度は生徒数０で休校、そして茂木中と統合となり、結果的に令和２年度の２名が最後の卒業生となりました。

学校だよりでは、今後お伝えできる範囲で、南中の歴史をふりかえっていきたいと思います。